

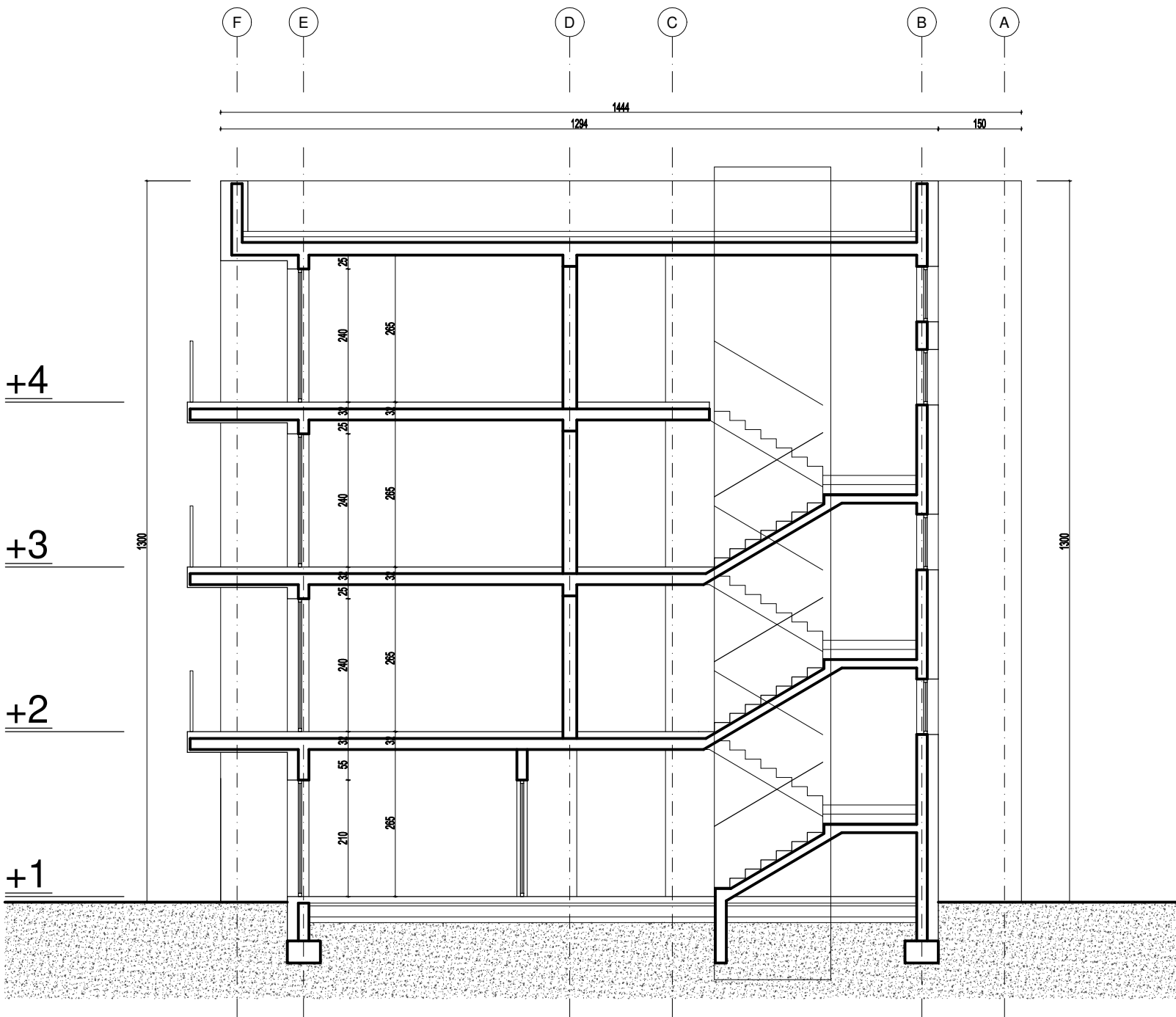

PRZEKRÓJ A-A



PRZEKRÓJ B-B

JEDNOSTKA PROJEKTOWA:		
		
PRACOWNIA PROJEKTOWA		
"MAC" PRACOWNIA PROJEKTOWA MACIEJ OKRASZEWSKI ARCHYTEKT 02-954 WARSZAWA UL. GOPLANSKA 22/10		
e-mail: mmpracowniaprojektowa@gmail.com telefon: +48 733 533 880 nip: 951 200 33 48regon: 360624084		
TEMAT PROJEKTU:		
PROJEKT ARCHITEKTONICZNO-KONCEPCYJNY BUDYNKU MIESZKALNEGO WIELORODZINNEGO		
ADRES INWESTYCJI:		
11-700 Mrągowo, dz.nr 178/4 obr.08 - Miasto Mrągowo		
PROJEKTANT:		
mgr inż. arch. Maciej Okraszewski		
SPRAWDZAJĄCY:		
NAZWA RYSUNKU:		
PRZEKRÓJ A-A, B-B		
BRANŻA:	SKALA:	NR RYSUNKU:
architektura	1:100	
FAZA:	DATA:	
P.K.	02.2021	
INWESTOR:		
FHU Małgorzata Bugiel		
11-700 Mrągowo Marcinkowo 158a nip: 7421899958		